

ΟΙ ΧΩΡΟΙ ΥΠΕΙΝΗΣ ΘΑ ΣΥΝΤΗΡΗΘΟΥΝ ΚΑΙ ΘΑ ΕΞΥΛΙΑΝΘΟΥΝ
ΚΑΙ ΣΕ ΑΥΤΟΥΣ ΘΑ ΤΟΠΟΘΕΤΗΘΕΙ ΝΕΟΣ ΕΞΟΙΛΙΣΜΟΣ W.C.

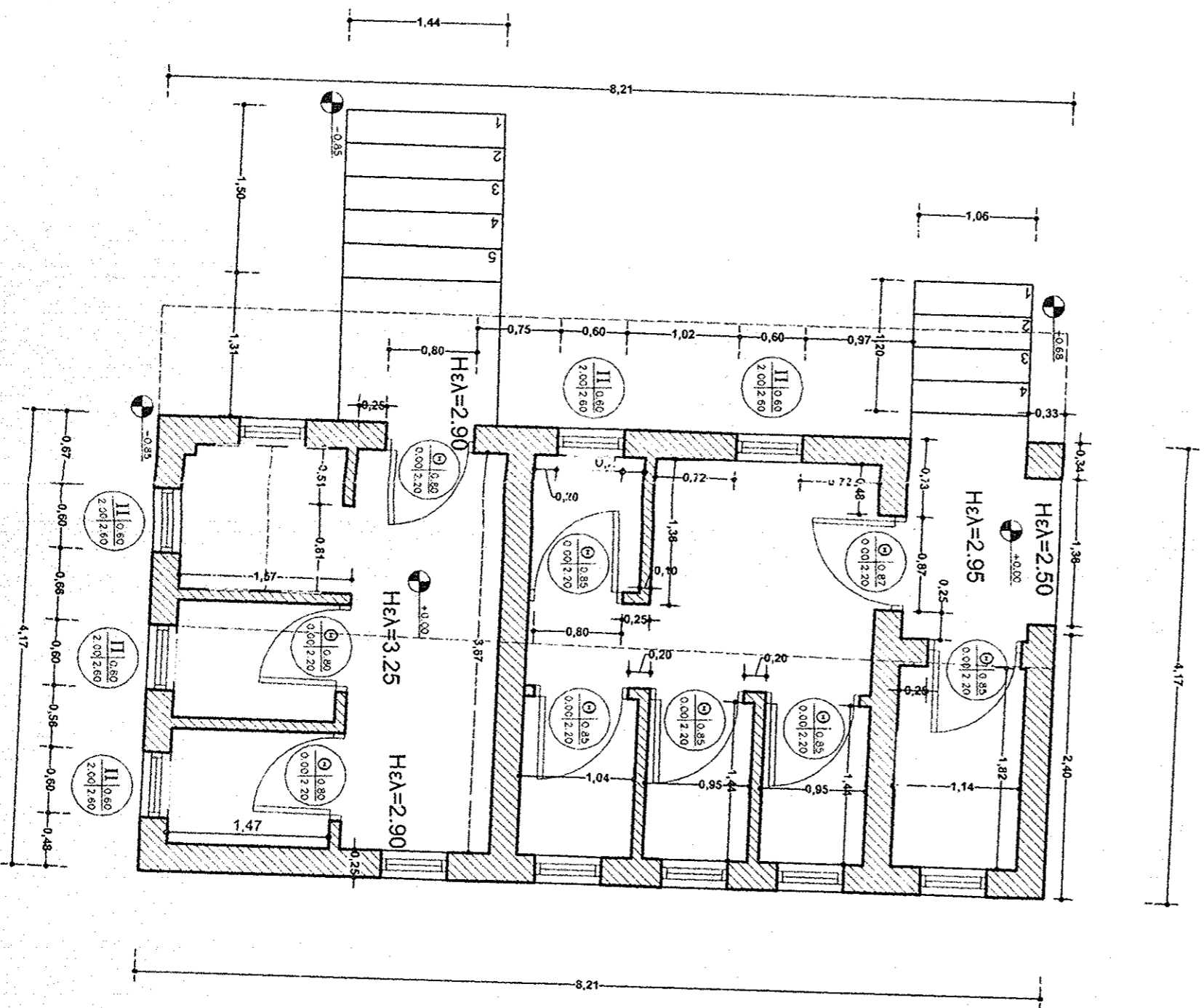
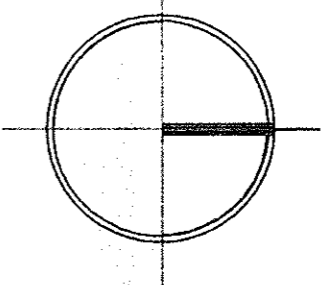

ΔΗΜΟΣ ΦΑΡΣΑΛΩΝ Ν. ΑΑΡΪΣΗΣ

**ΜΕΛΕΤΗ ΑΠΟΚΑΤΑΣΤΑΣΗΣ ΤΟΥ ΠΑΛΑΙΟΥ ΔΗΜΟΤΙΚΟΥ
ΣΧΟΛΕΙΟΥ ΤΩΝ ΦΑΡΣΑΛΩΝ ΚΑΙ ΕΠΑΝΑΧΡΗΣΗΣ ΤΟΥ
ΩΣ ΧΩΡΟΥ ΕΚΘΕΣΗΣ ΤΗΣ ΑΡΧΑΙΟΛΟΓΙΚΗΣ ΣΥΛΛΟΓΗΣ**

ΚΑΤΗΓΟΡΙΑ ΜΕΛΕΤΗΣ	ΜΕΛΕΤΗΤΗΣ
-------------------	-----------

ΑΡΧΙΤΕΚΤΟΝΙΚΗ

ΠΑΣΧΑΛΗΣ ΑΝΑΡΟΥΑΗΣ
ΑΡ. ΒΥΖΑΝΤΙΝΗΣ ΑΡΧΑΙΟΛΟΓΙΑΣ Paris I- Pantheon-Sorbonne
ΑΡΧΙΤΕΚΤΟΝ ΜΗΧ/ΚΟΣ Α.Π.Θ.
ΜΑ ΑΝΑΣΤΗΛΑΣΣΗΣ Institute of Advanced Architectural Studies,
University of York
ΦΩΝΙΚΗΣ ΕΤΑΙΡΕΙΑΣ 47, 54621 ΘΕΣΣΑΛΟΝΙΚΗ
ΤΗΛ. 6932-485513

ΤΙΤΛΟΣ ΣΧΕΔΙΟΥ

**ΚΑΤΟΥΧΗ ΚΤΙΡΙΟΥ ΧΩΡΩΝ ΥΠΕΙΝΗΣ -
ΠΡΟΤΑΣΗ ΑΠΟΚΑΤΑΣΤΑΣΗΣ**

ΑΡ. ΣΧΕΔΙΟΥ

ΠΡ- 5

ΚΑΙΜΑΚΑ

1 : 50

Ο ΣΥΝΤΑΞΑΣ

ΓΙΑ ΤΗΝ ΥΠΗΡΕΣΙΑ

ΘΕΣΣΑΛΟΝΙΚΗ

2012